

**BAGAN SUSUNAN ORGANISASI
RUMAH SAKIT UMUM DAERAH dr. KANUJOSO DJATIWIWIBOWO BALIKPAPAN**

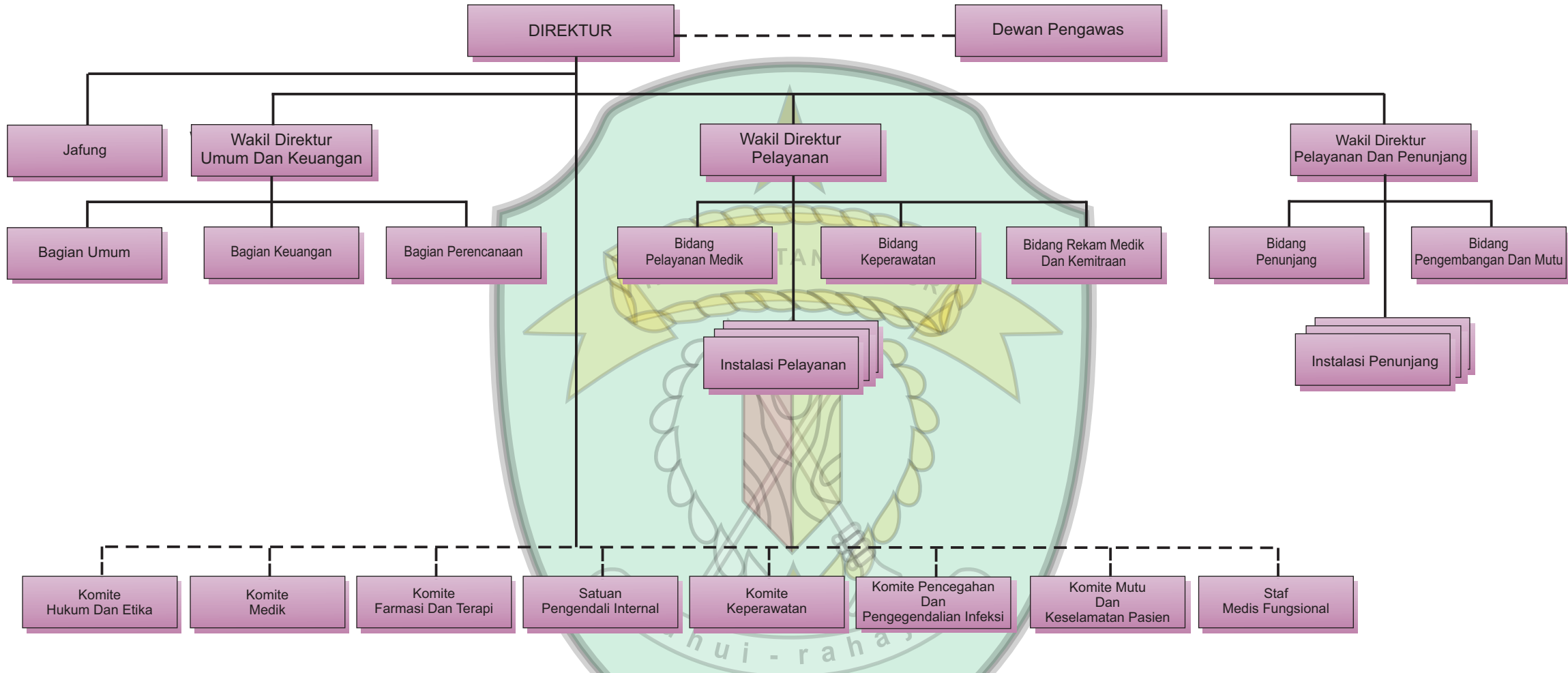

- Keterangan :**
- | | | | |
|----------------------------------|------------------------------------|-------------------------------|---|
| Instalasi Pelayanan : | | Instalasi Penunjang | |
| 1. Instalasi Rawat Jalan | 6. Instalasi Anestesi | 1. Instalasi Radiologi | 6. Instalasi Rehabilitasi Medik |
| 2. Instalasi Rawat Inap | 7. Instalasi Sterilisasi & Laundry | 2. Instalasi Farmasi | 7. Instalasi Kedokteran Kehakiman |
| 3. Instalasi Rawat Darurat | | 3. Instalasi Patologi Klinik | 8. Instalasi Pengolahan Data Elektronik |
| 4. Instalasi Perawatan Intensive | | 4. Instalasi Patologi Anatomi | 9. Instalasi Pemeliharaan Sarana Rumah Sakit |
| 5. Instalasi Bedah Sentral | | 5. Instalasi Gizi | 10. Instalasi Kesehatan Lingkungan dan Limbah |
| | | | 11. Instalasi Kesehatan dan Keselamatan Kerja |
| | | | 12. Instalasi Bank Darah |

**BAGAN SUSUNAN ORGANISASI
RUMAH SAKIT UMUM DAERAH dr. KANUJOSO DJATIWIWOWO BALIKPAPAN**

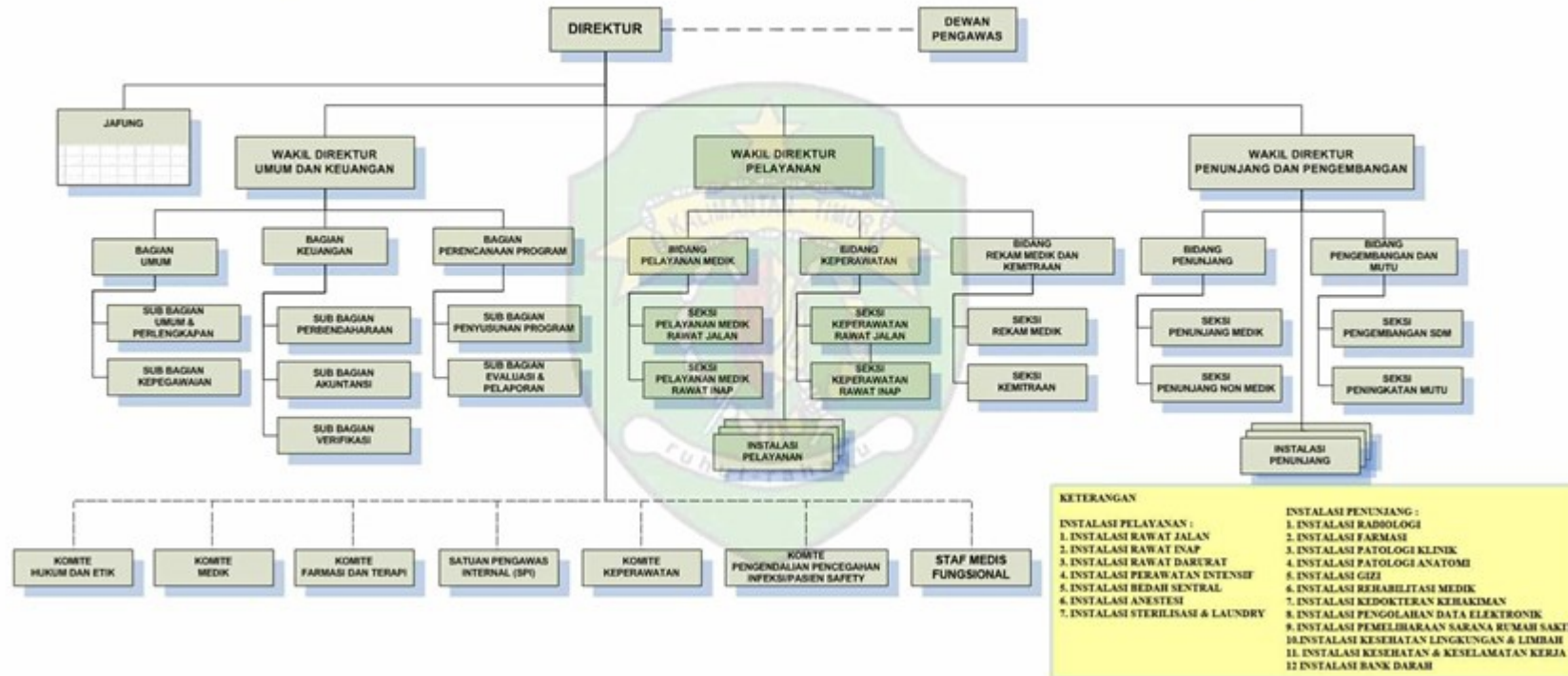

- KETERANGAN**
- INSTALASI PELAYANAN :**
 1. INSTALASI RAWAT JALAN
 2. INSTALASI RAWAT INAP
 3. INSTALASI RAWAT DARURAT
 4. INSTALASI PERAWATAN INTENSIF
 5. INSTALASI BEDAH SENTRAL
 6. INSTALASI ANESTESI
 7. INSTALASI STERILISASI & LAUNDRY
- INSTALASI PENUNJANG :**
 1. INSTALASI RADIOLOGI
 2. INSTALASI FARMASI
 3. INSTALASI PATOLOGI KLINIK
 4. INSTALASI PATOLOGI ANATOMI
 5. INSTALASI GIZI
 6. INSTALASI REHABILITASI MEDIK
 7. INSTALASI KEDOKTERAN KEBAKIMAN
 8. INSTALASI PENGOLAHAN DATA ELEKTRONIK
 9. INSTALASI PEMELIHARAAN SARANA RUMAH SAKIT
 10. INSTALASI KESEHATAN LINGKUNGAN & LIMBAH
 11. INSTALASI KESEHATAN & KESELAMATAN KERJA
 12. INSTALASI BANK DARAH